

# Creación de Solicitudes desde el Portal

Las solicitudes del portal se crean como registros `R_Request` en Lirion. El usuario selecciona empresa, titular, tipo de solicitud, datos del producto y adjuntos requeridos.

**Nota:** la solicitud queda asociada a un responsable inicial configurado en iDempiere mediante `IEA_InitialSalesRep`. Ese valor define el usuario IEA que recibirá la notificación inicial.

## Datos cargados por el portal

- Tipos de solicitud: `R_RequestType` filtrado por `ShowInPortal = true`.
- Tipos de control de calidad: `R_Group` filtrado por `ShowInPortal = true`.
- Categorías: `R_Category`.
- Forma farmacéutica: `IEA_PharmaForm`.
- Listas de referencia: clasificación, administración, almacenamiento, esterilidad, condición física, matriz a analizar y tipo de prueba analítica.
- Empresas, titulares y asistentes aprobados relacionados con el usuario autenticado.

## Campos principales enviados a `R_Request`

Campo	Uso
<code>Summary</code>	Resumen del trámite.
<code>R_RequestType_ID</code>	Tipo de solicitud seleccionada.
<code>CDS_Company_ID</code>	Empresa representante.
<code>CDS_Professional_ID</code>	Profesional responsable en sesión.
<code>CDS_Assistant_ID</code>	Asistente asignado cuando aplica.

Campo	Uso
C_BPartner_ID y AD_User_ID	Tercero y contacto de la empresa.
IEA_Holder_ID	Titular del producto.
IEA_Product_NotListed	Nombre del producto si no está listado.
IEA_Active_Ingredient	Ingrediente activo.
SalesRep_ID	Responsable inicial tomado del configurador de sistema IEA_InitialSalesRep. El valor configurado debe ser el AD_User_ID del usuario IEA que recibirá las notificaciones iniciales.

## Configuración del responsable inicial

En iDempiere existe el configurador del sistema `IEA_InitialSalesRep`, descrito como **Usuario inicial de las solicitudes por parte del IEA**. En su valor configurado se coloca el ID del registro `AD_User` que debe recibir la notificación cuando entra una solicitud nueva.

Este configurador también se usa desde el workflow **Nueva Solicitud**. En el nodo de envío de correo, el destinatario se resuelve con la expresión `@$sysconfig.IEA_InitialSalesRep@`.

## Adjuntos

Después de crear la solicitud, el portal sube adjuntos sobre el registro `R_Request`. El portal calcula el progreso considerando la creación del trámite y cada archivo adjunto.

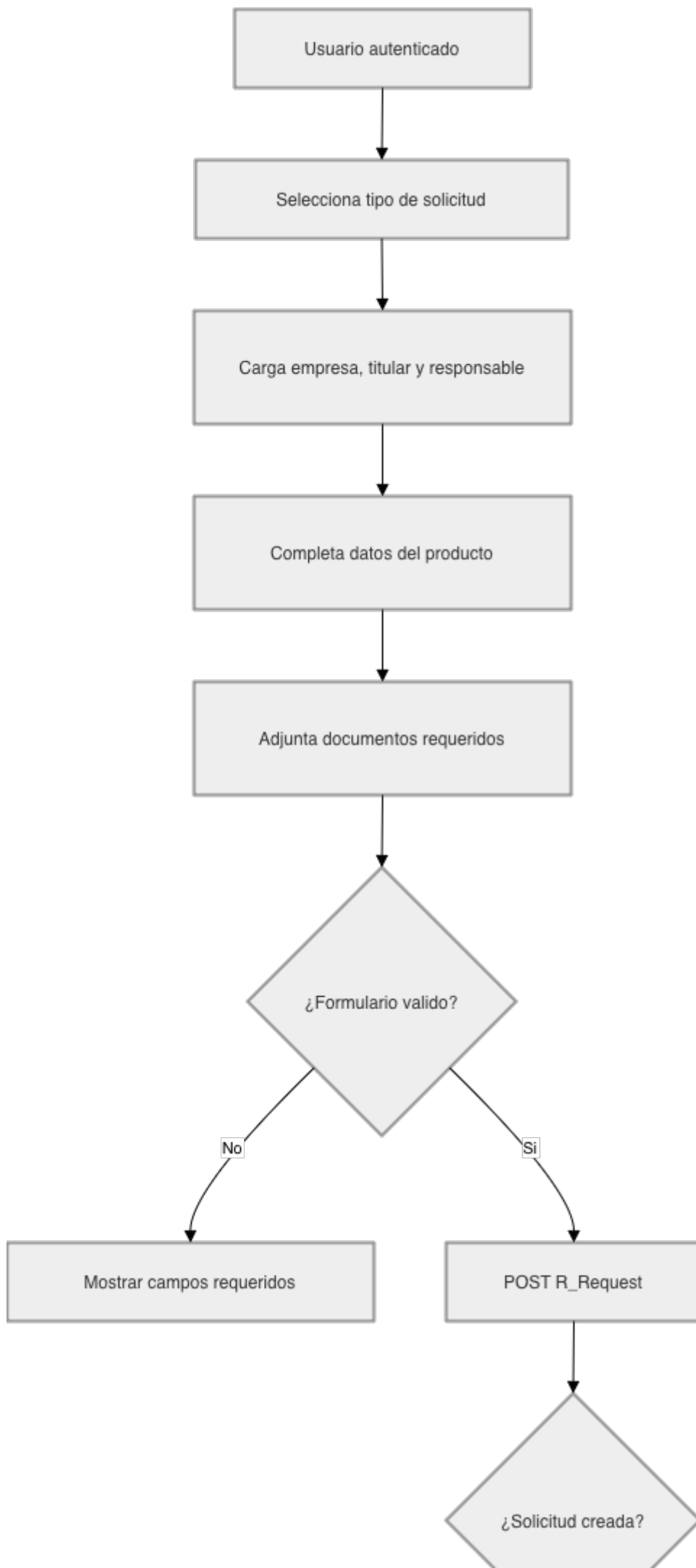

## Flujo



Solicitudes realizadas

+ Nuevo trámite

No. Documento	Tipo Solicitud	Estado	Producto
1000137	Pre Registro (PR)	Solicitud de Evaluación Técnica Recibida	Producto
1000143	Pre Registro (PR)	Solicitud de Evaluación Técnica Recibida	Acetaminofen
1000141	Prueba Regulatoria de Negatividad	Recibido	QNAP
1000138	Pre Registro (PR)	Solicitud de Evaluación Técnica Recibida	Producto prueba
1000140	Pre Registro (PR)	Solicitud de Evaluación Técnica Recibida	Joselina
1000131	Pre Registro (PR)	En Proceso de Evaluación IEA	Acetaminofen

-  Pre-Registro
-  Post-Registro
-  Prueba de negatividad (DEG y EG)

Revision #5

Created 2026-05-14 01:42:34 UTC by Ocean

Updated 2026-05-19 21:11:28 UTC by Ocean